

地域とJAを結ぶ、心ふれあう情報誌



# 苗彦

ふれあいだより

JA京都にのくに

ホームページもチェック!

<https://ja-kyotoninokuni.or.jp>



京都丹の国農業協同組合  
(JA京都にのくに)



ja\_kyotoninokuni



福知山市三和町川合地区で活動する「農事組合法人かわい」の皆さん

P 2. 管内各地でイベント

P 4. 万願寺甘とう部会協議会が内閣総理大臣賞に選賞

P 6. キラリ＊アグリびと



2022  
vol.303

# 11

# 組合員が地域を盛り上げる

支店活動活性化委員会や女性部をはじめ、組合員の皆さんが管内各地で開催されたイベントに参加し、地域の活性化に取り組みました。

ジュースの販売



用意されたおはぎはあっという間に売り切れました



女性部員の皆さんで作ったシトラスリボンをプレゼント

10/2

## あやべ産業まつり

第32回あやべ産業まつりが日東精工アリーナで開催されました。当組合からは茶業青年団や綾部栗部会、女性部や綾部支店の支店活動活性化委員会の皆さんが参加しました。



大粒の栗



米粉のシフォンケーキが大人気でした



おいしいお茶はいかがですか？



10/8

## 第50回 福知山地方 丹波くりまつり

一升ますを使った量り売りや箱売りもあり、開店前から丹波くりなど秋の味覚を買い求める多くの人で賑わいました。



朝早くから行列ができていました

10/22

## 青葉支店・舞鶴東支店 合同感謝祭 2022

青葉支店と舞鶴東支店の各支店活動活性化委員会は、まなびあむで「感謝祭2022」を合同開催しました。女性部をはじめとしたステージ発表のほか、彩菜館でお買い物をした方を対象としたビンゴゲーム大会が行われました。彩菜館運営協議会が作る焼きそばや米粉加工グループ「ゆめっこ」のシフォンケーキなど、グルメブースも充実し、買い求める来場者で賑わいました。



ポン菓子どうぞ



つきたてのお餅と  
ぜんざいの販売も



地元で採れたわかめ入りうどん



ビンゴゲームで  
「のくに商品券」  
ザット



女性部によるスコープ三味線



新鮮な野菜をたっぷり使った焼きそば

／がんばれー！／



給水係を担当しました

10/9

## 赤レンガ ハーフマラソン



安達副組合長をはじめ、女性部員の皆さんや支店職員が給水係を担当しました。拍手をしたり、ランナーに「がんばれ！」と声援を送りました。

10/15-16

## 福知山 産業フェア



福知山市の三段池公園で開催された「福知山産業フェア」に彩菜館福知山店が出店しました。河野副組合長も販売を担当しました。



出張彩菜館は新鮮な地元産野菜を買い求める  
多くの人で賑わいました

とれたて新鮮野菜

速報



# 万願寺甘とう部会協議会が 内閣総理大臣賞に選賞



農林水産祭中央審査委員会において、令和4年度(第61回)農林水産祭の天皇杯、内閣総理大臣賞、日本農林漁業振興会会長賞それぞれの受賞者が決定され、万願寺甘とう部会協議会が内閣総理大臣賞に選賞されました。

天皇杯、内閣総理大臣賞及び日本農林漁業振興会会長賞は、過去1年間(令和3年7月～令和4年6月)の農林水産祭参加表彰行事(230件)において、農林水産大臣賞を受賞した392点の中から決定されたものです。

※農林水産祭  
国民の農林水産業と食に対する認識を深めるとともに、農林水産業者の技術改善及び経営発展の意欲を高めるため、農林水産省と公益財団法人日本農林漁業振興会の共催により昭和37年から実施されています。

農林水産祭内閣総理大臣賞園芸部門の過去の受賞者（敬称略）

受賞回	出品財	受賞者	
		住所	氏名等
2017年 (第56回)	経営(ブドウ)	長野県中野市	中野市農協ぶどう部会
2018年 (第57回)	経営(多肉植物)	静岡県浜松市	カクト・ロコ
令和元年 (第58回)	経営(ブロッコリー)	石川県白山市	有限会社安井ファーム (代表 安井善成)
令和2年 (第59回)	経営(担い手づくり)	長野県北佐久郡御代田町	有限会社トップリバー (代表 嶋崎秀樹)
令和3年 (第60回)	経営(鉢花アジサイ)	島根県出雲市	島根県アジサイ研究会 (代表 多久和敏男)



万願寺甘とうは伝統的な京野菜です。これまで栽培に携わってこられた皆さんをはじめ、私たち生産者でつくる部会協議会は、ブランド力・販売力の強化や産地化に向けて常にチャレンジしてきました。その結果として、このような大きな賞をいただいたことは、とても励みになりました。将来的には今の倍の8億から10億円の販売額の実現に向けて、生産規模の拡大を目指し、生産圃場の拡大や新規就農者の育成にチャレンジしていきたいです。これから100年先まで、万願寺甘とうのバトンを繋ぎ、持続可能な産地を目指してまいります。



万願寺甘とう部会協議会  
添田 潤 会長

## 販売促進に向けた取り組み



迫沼組合長によるトップセールス、コンビニエンスストアでの万願寺甘とうを使用したお惣菜の販売、綾部万願寺甘とう部会主催の「あやべ万願寺甘とうフェス」などの販売促進活動を行い、消費者に万願寺甘とうの魅力を広めています。

## IT技術を使った栽培

舞鶴万願寺甘とう部会は舞鶴市とKDDI株式会社の協力を受け、万願寺甘とうの栽培データ蓄積と解析による、生産量の向上を目指しています。今後栽培技術を部会で共有することで、出荷量向上を目指しています。



## 水耕栽培の普及拡大

土を使わない水耕栽培により、土壌病害の被害を低減させることができます。万願寺甘とうの生産に適した圃場を所有していない生産者にも水耕栽培の普及を進めることで、新規就農者も生産しやすい環境を整え、出荷量の確保を目指しています。



# キラリ アグリびと

vol.69

## 福知山市 農事組合法人かわい

2002年、単独集落での農地保全が難しくなったことから旧村の川合地域6集落で「川合地域農場づくり協議会」を結成。その後、地区内外152戸から計650万円の出資を得て2009年に同法人を設立。主な生産品目は、米、小豆、万願寺甘とうで、農産加工品の製造・販売も行う。



## 目指すは、農をベースとした

## 持続可能な地域づくり

**全ての農地を  
引き受けられない  
ジレンマを抱えて**

三和町川合地区は、川合川に沿って小さな農地が点在しています。源流から水田へ水を引き込み、夏に昼夜の気温差が大きくなる気候風土でゆっくりと育った「川合米」は食味に優れ、評判も上々です。しかし、地域の過疎高齢化は進展し、農地の保全は長年、同地域の課題であり続けています。

農事組合法人かわいの代表理事である土佐祐司さんが脱サラし、郷里に戻ってきたのは46歳の時。ちょうどその頃、地域で過疎高齢化問題の解決のため集落営農連携の話が持ち上がり、土佐さんはその取り組みに参加します。「地域ぐるみで農地の管理をしよう」と6集落で『農場づくり協議会（以下、協議会）』を作ったのが

2002年。互いに連携しながら農機や倉庫を整備

していき『農事組合法人かわい（以下、法人）』が誕生したのは2009年です。当初契約面積6畝からスタートした農地は現在25畝を超えました。でも私たちは増やしたくて増やして

いるわけではありません。高齢で耕せなくなった農地が唯一の担い手である法人に回ってきた結果、今のようない状況が生まれているのです。ただ、法人は個々の農家から直接農地を引き受けることはありません。「私たちの基本スタイルはやっぱり個人なんです。まずは個人でやってください。できなければ近所で、それでもできなければ集落で、川合地区全体の中で、誰か受け入れてくれる方を探してください。それも無理ならば協議会が調整して法人に耕作を依頼する。つまり法人が農地の利用調整をすることはありません。するのは協議会です」。

川合地区では、協議会が農地の利用調整をし、法人が耕作を担当する、いわゆ



もともとJAの支店だった建物を買い取り、法人の事務所兼地域の交流施設として活用。移住の相談も受け付けています。



「守るべき農地」は整備することも。



冬場は除雪作業も法人の大切な仕事。



法人では、地元女性グループが加工した「山ぶぐ(さしみこんにゃく)」や「万願寺みそ」などを販売しています。



山の裾野に田畑が広がるのどかな農村地域「川合地区」。



廃校となった旧川合小学校の活用を通して、新たな価値を生む事業にも携わっています。写真は「職員室」でくつろぐ地域の人たち。



地域女性の活躍場づくりと経営の安定化を目指し、万願寺甘とうの生産に取り組んでいます。

## この地域を守るため 必要なことは 何でもする

法人が取り組むのは農作業受託のみではありません。国の交付金を協議会と連携しながらその事務局を引き受け、一括管理するという

二階建ての構造になっています。こうすることで、各集落や協議会で法人に依頼できる農地なのかどうか十分に話し合われるため、「守るべき農地」と「守り切れない農地」の線引きができる。土佐さんは説明します。「この集落を守るためには、いわゆるどこまでを守る必要があるのか。例えば、一枚の田んぼが10畝未満の農地を集積しても作業効率は上がりません。全ての農地を引き受けられないならば、何を守るべきで、何を守り切れないとするか、それは私たちが決めることではありません。地域が決めることなのです」。

重要な役割も担っています。「これは川合地区の特徴ですが、交付金を水路や農道などの維持・補修などに活用します。獣害に遭ったり、災害で護岸が崩れたりして農業ができなくなったら、その補修費は交付金を利用し、耕作者の負担なく復旧を行います」。

他にも川合地区では移住者の受け入れを積極的に進めたり、廃校となった旧川合小学校を再生・活用したり、農をベースにありとあらゆる手段で持続可能な地域づくりに取り組んでいます。取材の最後に土佐さんは、地域のあり方を次のように話してくれました。「最近、移住された方が開墾して無農薬栽培を始められた農地もあります。小さな農家が集まって、それぞれ特徴のあるものを作っていく。ヨーロッパでは『小農』と言われるような考え方が、川合地区のような農村ではこれから大事なのかなと思います」。

# 女性部

joseibu-dayori

# だより



## 10/13 女性大学

女性部の米粉加工グループ「ゆめっこ」の皆さんに米粉のシフォンケーキ作りを教わりました。もちりとした米の風味が感じられる、ふわふわのシフォンケーキが完成しました。



ゆめっこの皆さんによる実演

型から外して完成!!!



ポイントを教わりながら進めていきます



## 親睦スポーツ大会を開催

肌寒くなり、体を動かすのが気持ちのいい季節になりました。グラウンドゴルフやポッチャ、輪投げ、舞バックなど楽しく体を動かすことができました。



ポッチャは集中力と戦略が必要です



暑いよくボールを打つ!



狙いを定めて!!

家の光12月号 読みどころ

家の光 12月号

特集 あなたのお悩み スッキリ解決!

人には言えない心のモヤモヤ

「のん」のん

監りかあせら 麗のチカラ 再発見

今月の表紙：のんさん

読者に聞きました  
あなたのお悩み、  
解決します!!

コロナ禍でなにかと行動が制限される機会もあつた2022年も残りわずか。悩み多き2年だった人も多いのでは?そこで、読者の声をもとに、暮らしの中のお悩みの解決方法を専門家がワンポイントアドバイス。家事、健康、美容から家族の人間関係、生き方まで幅広いテーマで答えます。

### 2023年 家の光家計簿

感染症、老後、災害...さまざまな生活に対する不安感を減らすための第一歩は、生活にかかるお金を把握すること。2023年版の家計簿では、読者の家計簿活用術を紹介し、日記欄など家計簿のさまざまな活用法を提案します。



別冊付録

### 人生100年時代のお金ガイド

物価の上昇などにより、お金についての将来不安は増すばかりです。人生のさまざまな場面で想定されるお金の準備についていっしょに考え、どのように備えるべきか、識者にアドバイスをもらいます。



別冊付録

\*「家の光」は書店では販売しておりません。最寄りのJA京都のくに各支店・広域営農経済センターまでお問い合わせいただくか、直売所「彩菜館」でお買い求めください。



## ■ 日本農業賞

### 万願寺甘とう部会協議会が祝賀会に出席

日本農業賞記念祝賀会が開催され、当組合からも第51回日本農業賞で大賞を受賞された万願寺甘とう部会協議会のメンバーが出席しました。



第51回 日本農業賞記念祝賀会

祝賀会に出席された万願寺甘とう部会協議会の皆さん

## ■ 豊里支店活動活性化委員会

### 子どもたちが食と農への理解深める

豊里支店の支店活動活性化委員会は地元小学校の子どもたちを、さつまいも掘り体験に招待しました。子どもたちが春先に植え付けたさつまいもを、委員の皆さんと一緒に収穫しました。



土の中からさつまいもを掘る子どもたち

## ■ 中田義孝氏旭日単光章受章

### 旭日単光章受章祝賀会が開催される

長年にわたり、中丹管内の茶生産技術向上、産地銘柄の地位向上に大きく貢献された中田義孝氏が令和3年秋の叙勲で旭日単光章を受章され、「旭日単光章受章祝賀会」が多くの関係者の出席のもと開催されました。



中田さんご夫妻と発起人の皆さん

## ■ 夢彦ドリーム倶楽部(年金友の会)

### 第21回 夢彦ドリーム倶楽部 グラウンドゴルフ大会を開催

夢彦ドリーム倶楽部(年金友の会)グラウンドゴルフ大会が10月4日に開催され、参加者は秋晴れの中ゲームを楽しまれました。

優勝：綾部B  
準優勝：綾部E  
第3位：綾部A

上位3チームは京都大会に出場予定です。



ナイスショット!

## ■ 新米祭り

### こだわりの新米をプレゼント

綾部こだわりコシヒカリ部会は彩菜館綾部店で特別栽培米「丹の国穂まれ」の新米2合をプレゼントするキャンペーンを開催しました。生産者がこだわり抜いて育てた自慢のお米を来店者に手渡しました。



おいしいお米をどうぞ

## ■ 万願寺甘とう

### 京の農林女子が 万願寺甘とうの新商品を考案

万願寺甘とうを使った「万願寺甘とうとおあげの炊いたん」「万願寺甘とうのサラダ」の2品を京の農林女子ネットワークのメンバーが考案され、ローソンにて期間限定で販売されました。



万願寺甘とうのサラダ(左)  
万願寺甘とうとおあげの炊いたん(右)

農業に関する  
様々な質問に  
お答えします

## 営農経済部の 野菜づくり教室

問

プランター栽培で  
手軽にできる  
野菜を教えてください

畑での栽培と比べると収穫量は少ないですが、限られたスペースで必要な時にすぐ収穫できるプランター栽培。どんな野菜が向いているのかご紹介いたします。

### 「ほぼ1年中栽培できる野菜」

真冬以外、年間を通してプランターで育てられるおすすめ野菜は、収穫までの期間が短い小松菜や水菜などの葉物野菜です。根菜では、ラディッシュやニンジンなどがあります。種まきの可能な時期や収穫期間、生育温度などをまとめました。

※時期や気温など、目安にしてください。

	種まき可能時期	収穫までの期間	生育適温
ラディッシュ	3～9月	30日～	20℃前後
ハウレンソウ	4～10月	30日～	15～20℃
シュンギク	4～9月	30日～	20℃前後
ミニニンジン	3～7月	90日～	20℃前後
コマツナ	4～10月	30日～	20℃前後
ミズナ	4～9月	30日～	20℃前後

### 【場所選び】

日当たりは午前か午後のどちらか半日以上日差しが入るのが理想的です。季節によって日当たりが変わるので注意しましょう。

風通しもチェックします。風通しが良ければ、病害虫の発生を抑えることができます。

肥料流れを防ぐためには、雨のかららない軒先が良いでしょう。

コンクリートの上では熱すぎるので、台を使ったり対応します。

エアコンの室外機の上や周りに置かないようにしましょう。土が乾燥し、生育にいい影響がありません。

### 【プランター選び】

#### ●葉物類

たくさん種まきすると株数は多くなり、収穫量が増えます。密植して育てるので、根は縦に伸びます。そのため、プランターは、深さ20～25cmで表面積が大きい横長タイプのものがおすすめです。小さめを選ぶと、根が鉢底に当たってしまい、うまく育ちません。特に根がよく伸びる野菜にとって、深さは重要です。

#### ●根菜類

ダイコンは根が大きく伸びるので、プランターは深さ30cm以上のものを選びましょう。カブは、15～20cmの深さがあれば育てることがができます。

### 【11月からのプランター栽培】

#### ●タマネギ

10～11月に出来る苗を購入し11

月中旬～12月上旬の植え付けの準備をしましょう。5月中旬～6月中旬頃に収穫できます。

#### ●スナップエンドウ

10月中旬～11月上旬に苗の植え付けをします。初心者にはツルなしの品種がおすすめです。ツルはなくても高くなるので支柱は必要です。

#### ●ソラマメ

10月下旬～11月上旬に種まきできます。種の黒い部分から根が出るので、そこを下向きにまきます。ソラマメは幼苗のときに寒さに強い性質があります。

水やりのし過ぎには注意が必要です。

#### ●春キャベツ

品種にもよりますが、11月に苗の植え付けができます。株間が30～40cm必要になるので大型のプランターに2株か、小型なら1株が目安です。キャベツは深植えせず、根鉢の表面が見える程度の浅植えにしてください。追肥は、冬越ししてから行います。

### 【病害虫対策】

種まきや植え付け直後にプランターごとすっぽりと防虫ネットで覆っておきます。害虫は見つけ次第、捕殺します。

病気も早期に発見し、広がる前に異常のある株を抜き取り、袋に入れて処分しましょう。

低温障害には、寒冷紗をかぶせたり、ポリ袋で覆ったり、室内に取り込んだりするなど、防寒対策を実施しましょう。

野菜に関する  
疑問・質問  
大募集!!

野菜づくり教室は、農業に関する様々な質問にお答えするコーナーとなりますので、ハガキやEメールでどしどしお寄せください。皆さまからの声をお待ちしております。

〒623-0053 京都府綾部市宮代町前田20番地  
JA京都にのくに 営農経済部 野菜づくり教室 係  
einoukikaku@ja-kyotoninokuni.or.jp

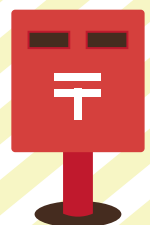

# 農機具の元氣度チェック

農機具での快適作業のためには点検作業が欠かせません。農機具を格納する前に、左のチャートでチェックしておきましょう。

農機具の点検はお済みですか？



## シーズン前、愛機の元氣度チェック！

機械の調子を  
チャートでチェック！

この機会に  
ご確認ください。

トラクタ 田植機 コンバイン  
共通の点検項目  
**スタート**

1 エンジン  
オイルの  
量と汚れを  
チェック！



OK

2 ミッション  
オイルの量  
をチェック！



OK

3 冷却水の量  
をチェック！

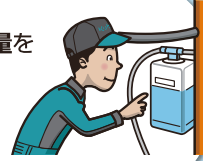

OK

4 ファンベルトの  
張りや損傷を  
チェック！



OK

5 バッテリー液の  
量をチェック！



OK

6 水モレ・  
油モレ・  
燃料モレを  
チェック！



OK

7 クラッチペダル  
の遊びを  
チェック！



OK

8 左右ブレーキペダル  
の遊びを  
チェック！

※トラクタ・  
田植機のみ



OK

9 エンジンの  
かかり具合・  
エンジンの  
音・煙りを  
チェック！



※機種によって点検項目に違いがある場合がございます。

純米吟醸酒

## 丹の国 穂まれ

2014年の発売開始から、毎年冬の風物詩として皆さまにご愛飲いただいています「丹の国穂まれ」。

今年も管内産米を100%使用し、地元の蔵元が醸造することはそのままに、さらに精米割合を高め、「純米吟醸酒」として皆さまのご家庭にお届けします。滑らかな飲み口と、米本来の味わいをお楽しみください。



発売日  
12月下旬

### 小豆・黒大豆 出荷のお願い

11月に入り、いよいよ収穫・出荷の時期が近づいてきました。管内の小豆・黒大豆は、良品質な「丹波の豆」として流通し高い評価を得ています。実需者の期待に応えるためにも一粒でも多くの出荷をお願いいたしますとともに、適期収穫・適正選別により、産地の信頼をさらに高めましょう。

- ①小豆は霜害にあうと品質が著しく低下しますので、適期の収穫をお願いします。
- ②黒大豆は、乾燥時に皮と身が離れやすくなります。離れてしまったものは好まれませんので、急激な火力乾燥等を避け、時間をかけて乾燥してください。
- ③出荷の際は、破れにくい袋(米袋等)に入れ、氏名・重量を明記のうえ出荷をお願いします。

出荷の要領につきましては、最寄りの広域営農経済センターまたは地域農業振興係にお問い合わせください。



日頃のご愛顧に感謝して!

# 年金受取 感謝デー

開催

プレゼントをお受取りの際に  
通帳のご提示をお願いします。  
(年金のご入金を確認します)



ありがとうキューブBOXティッシュ50W (1箱)

日本製 ※色のご指定はできません。

当JAで年金をお受取りの方で、  
下記の期間に各店舗の  
窓口へご来店いただいた方に、

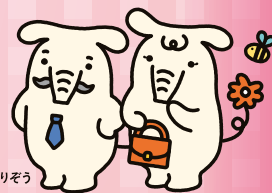

写真の商品を  
1箱プレゼント!

12月 15日・16日・19日

◎商品がなくなり次第終了させていただきますので、予めご了承ください。  
◎プレゼントはお一人様お一つ限りといたします。

## 肥料の配達価格の設定につきまして

平素は当組合事業をご利用いただきまして、誠にありがとうございます。

さて、11月より当用肥料の価格を改定させていただくのに併せて、新たに配達価格を設定させていただきました。

最近の燃料価格の高騰をはじめとした配送コスト増加の中、当組合はコスト吸収に向けてさまざまな努力を行ってまいりましたが、組合の努力のみではもはや限界に達したため、誠に不本意ではございますが、やむなく配達価格を設定することとなりました。

肥料の安定供給に向けて、一層努力してまいりますので、ご利用いただいています皆さまにはご負担をおかけしますが、ご理解いただきますようお願いいたします。

なお、肥料ご購入の際には、配送料のかからない店頭でのお受取りをお勧めしております。

## 夢彦ドリーム倶楽部 囲碁大会についての お知らせ



例年12月に開催しております夢彦ドリーム倶楽部囲碁大会ですが、屋内かつ対面して対局する競技で、新型コロナやインフルエンザなどへの感染症拡大防止対策が取りづらいため、誠に勝手ながら開催を中止させていただきます。

## JA 共済からの大事なお知らせ

### 組合員・利用者の皆さまへ 新型コロナウイルス感染症にかかる 入院共済金のお支払いについて

新型コロナウイルス感染症に罹患された皆さまに謹んでお見舞い申し上げますとともに、一日も早いご回復を心よりお祈り申し上げます。

JA共済では、令和2年4月から実施しております、新型コロナウイルス感染症にかかる入院保障の特別取扱い(以下「みなし入院」)のお支払い対象者について、令和4年9月26日(月)より、下記のとおり見直しました。何卒ご理解を賜りますよう、お願い申し上げます。

「みなし入院」のお支払い対象者を  
以下のとおり変更します。

令和4年9月26日(月)以降、医師により「新型コロナウイルス感染症」と診断された方のうち、**重症化リスクの高い以下の方**とします。

65歳以上の方    妊娠中の方    入院を要する方

重症化リスクがあり、新型コロナウイルス治療薬の投与または新型コロナウイルス罹患により新たに酸素投与が必要な方

※ 詳しくは、最寄りの支店窓口までお問い合わせください。

# 保険証券お預かりキャンペーン

／キャンペーン期間／

2022年12月30日(金)まで

詳しくは  
QRコードから  
どうぞ。

キャンペーン期間中、他生損保証券をお預かりし、  
コピーまたはカメラ撮影させていただいた方に、  
キッチンタオルや台所用洗剤などをもれなくプレゼント！



※プレゼントは期間中にお一人様1回限りとさせていただきます。  
※ご提供いただいた個人情報は、JAおよびJA共済連の事業ならびに各種サービスのご提供・ご案内・充実等の目的以外には利用いたしません。また、JA共済は「個人情報保護方針」を定め、個人情報の保護に努めております。



／京都府限定／

JAの自動車共済 新規ご成約 キャンペーン

抽選で **320** 名様に  
シャーププラズマクラスター  
イオン発生機プレゼント！

合計 **320** 名様  
(※60名様)

シャープ  
プラズマクラスター  
イオン発生機

応募資格 上記期間にJAの自動車共済に新規でご成約いただいた方。

※当選の権利を他人に譲渡したり、金品に交換することはできません。  
※商品のデザイン・仕様・機種等は変更となる場合がございますので、予めご了承ください。※写真はイメージです。

自動車共済。JAで見積ると見直せる・当たる・得をする。

JAの自動車共済 お見積りキャンペーン **史上最多!** 抽選で **13,500** 名様

A賞	B賞	C賞	D賞	Wチャンス賞
200名様 (各期50名様)	200名様 (各期50名様)	200名様 (各期50名様)	200名様 (各期50名様)	12,700名様 (各期3,175名様)
Dyson Supersonic Ionic ヘアードライヤー 過度の熱によるダメージを 防いで、髪を乾かすこと ができます。	象印 STAN. 自動調理なべ ホワイト ほったらかし調理で毎日 簡単にこだわりの料理 を楽しめます。	ANKER Nebula Capsule モバイルプロジェクター 最大100インチの鮮 明な映像。自宅の壁や 天井がシアターに。	iRobot ロボット掃除機 ルンバ i3 掃除中でも自動で充電、 自動で再開し、掃除を 最後までやり遂げます。	MOTTERU クルリト クーラービッグ マルシェバッグ コンパクトにたためるレ ジコ対応大容量クー ラーバッグ。
※商品のデザイン・仕様・機種等は変更となる場合がございますので、あらかじめご了承ください。※写真はイメージです。				

詳しくは、支店窓口 または 外務員までお問い合わせください。

応募期間

2022年4月1日～2023年3月31日

応募締切

第1期 2022年12月30日 **終了しました** 第2期 2022年11月30日 **終了しました**  
第3期 2022年12月31日 第4期 2023年3月31日

## ATM(現金自動預け払い機)の移設について(ご報告)

当JAは「かんばんし交流館」(綾部市口上林地区)に設置しておりますATM機器を上林支店に移設いたします。  
ATM機器の支店への移設により、支店業務の効率化や窓口での待ち時間の短縮化など、利用者の皆さまのさらなる利便性向上につなげてまいりますので、近隣地域の皆さまには大変ご不便をおかけいたしますが、事情をご賢察いただき、ご理解賜りますようお願い申し上げます。

移転時期は2022年12月を予定しております。時期が決まり次第、本誌などにてお知らせしてまいります。

# クロスワードパズル



締め切りは **11月22日(火)**  
【当日消印有効】発表は12月号

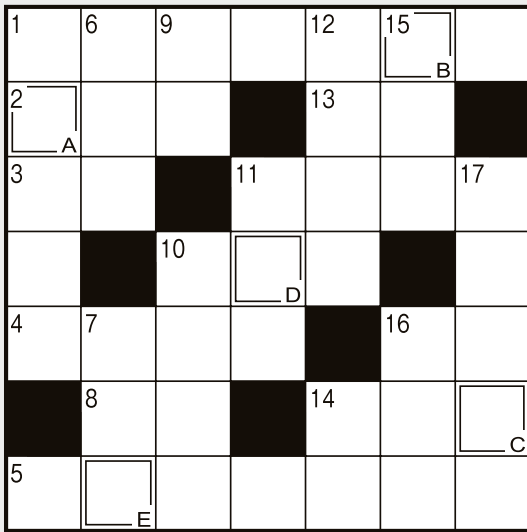

解き方

タテ・ヨコを全部解き、A→Eの二重ワクの文字を順に並べてできた言葉が答えです。



## タテのカギ

- ① 年末年始の学校に行かない期間
- ⑥ 牛の脂はヘット、豚の脂は
- ⑦ げっぷのこと。——にも出さない
- ⑨ 赤・青・黄・緑など
- ⑩ ポニーテールをすると襟足にちょろり
- ⑪ 美川憲一のヒット曲『——座の女』
- ⑫ 豚の形をした——箱
- ⑭ 今年に来客数は去年の3割——だ
- ⑮ 珍しい書物のこと
- ⑯ いろいろと考えあぐねて悩むこと
- ⑰ 良い考え。——が浮かんだ

## ヨコのカギ

- ① 日本のクリスマスパーティーでよく食べられる鶏肉料理
- ② フランスやイタリアなどの通貨単位
- ③ 旅先で泊まります
- ④ お客様を、お——
- ⑤ カーナビは「カー——システム」の略
- ⑧ 年末、年の瀬ともいいます
- ⑩ 物が汚れたり傷んだりすること
- ⑪ これから起こることを予測します
- ⑬ 葦(アシ)の別名
- ⑭ イエス・キリストの母です
- ⑯ 陸・海・——

### おたより募集

郵便はがきまたは、Eメールにクイズの答えを下記要領でご記入の上、ご応募ください。正解者の中から抽選で、10名様に商品券(1,000円)をプレゼントいたします。また、「伝言板」と「アートギャラリー」に掲載分も商品券(500円)をプレゼントさせていただきます。

メールアドレス/ninokuni@ja-kyotoninokuni.or.jp

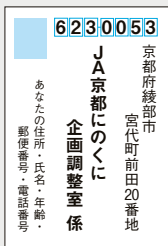

- ① クイズの答え
- ② おたより・イラスト
- ③ ご意見
- ④ その他

②～④については、各コーナーでご紹介する場合があります。



\*お寄せいただいたハガキ・Eメールの個人情報につきましては、各コーナーの目的以外には使用しません。  
\*氏名の掲載を希望されない方は名前の横にペンネームをお書きください。

※クロスワードパズル  
当選者の発表は  
賞品の発送をもって  
代えさせていただきます。

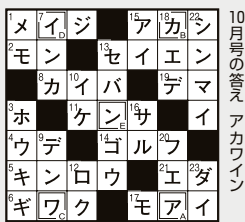

10月号の答え アカワイシ

## 今月の一枚



三和支店で一枚。福知山警察署三和駐在所の木下警部補と地元こども園の園児とともにハロウィンにちなんだ還付金(パンプキン)詐欺防止のイベントを行いました。ATM周辺では子どもたちがペイントしたカボチャを飾り、来店者や地域の方に声をかけて注意を促しました。

## 伝言板

秋は、おいしいものがいっぱいー里芋、さつまいも、栗…山芋のむかごで作る「むかごご飯」もシーズンに1回は食べたいものです。里芋のごま和え、まびぎ菜のみみ菜…たっぷり秋です。すね。

綾部市 白波瀬瞬美さん

アートギャラリー、思わず踊りだしたくなるような山を走り回って遊んだ子どものころを思い出させてくれるような何と素敵な1ページでしょう。心も踊りワクワクでした。そして、こんなことをどんぐりころころどんぐりころの童謡を思い出し、大人になるまで(もっと大人になるまで)どんぐりころころどんぐりころと歌っていた自分が恥ずかしく懐かしく思いました。

福知山市 夜久恵子さん

実りの秋、食欲の秋、行楽の秋、秋はうれしいことがたくさんあります。さつまいも、丹波くり、枝豆、万願寺甘とう、サンマ、新米、きのこ類等々食べたいものばかりです。

福知山市 ペンネームさくらちゃん

ワインのおいしい季節到来。この時期を首を長くして待つてらつしゃた皆様、紫すきん枝豆をあてに秋の夜長をお過ごしください。ちなみに私はジューズサイダーの方が!?

福知山市 佐藤あけみさん

小さな植木鉢に植えて庭の木にぶら下げているセッコクの花が季節外れに一輪かわいらしく咲いていました。初春に咲くはすの花がこの時期に咲いているのを見て、大変驚いています。

福知山市 井上照美さん

退職から5年目、米と野菜作りに励んでいます。先日春キャベツの種まきをしました。発芽した苗がかわいく思えます。

舞鶴市 高田正徳さん

## 9月末 事業取扱高

● 組合員数 20,450人	● 貯金残高 1,660億2,600万円	● 長期共済保有高 4,661億9,948万円
	● 貸出金残高 381億1,341万円	● 購買品供給高 8億3,194万円
	● 長期共済新契約高 121億8,527万円	● 販売品取扱高 10億7,376万円

## 理事会報告

### 協議事項

- ①「ウクライナ情勢に伴う原油価格・物価高騰等」を踏まえた農業経営資金貸付要領の制定
- ②組織規程の一部改正
- ③経理規程の一部改正
- ④利益相反取引

### 報告事項

- ①月例報告
- ②2022年8月末事業実績
- ③2022年度共同乾燥施設利用状況
- ④2022年度米出荷実績
- ⑤各茶品評会入賞結果
- ⑥利益相反取引完了報告
- ⑦共済金の支払い状況
- ⑧余裕金の運用状況
- ⑨金融円滑化の対応状況
- ⑩JA京都にのくに女性部生活教室フェスタの開催
- ⑪インボイス制度
- ⑫支店活動活性化懇談会の開催
- ⑬2022年度職員講座「次代塾」の開催
- ⑭人事異動の実施
- ⑮組合員の加入脱退



綾部市 大槻郁代さん

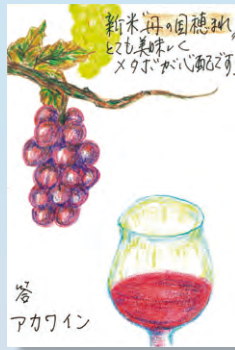

綾部市 ベンネームラブさん

## Art Gallery



福知山市 四方ふみ子さん



舞鶴市 永野功子さん

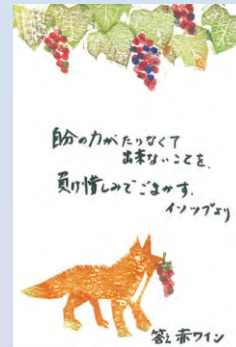

舞鶴市 森谷岑子さん

### あとがき

トップニュースでご紹介しましたが、管内各地で行われたさまざまなイベントに支店活動活性化委員や女性部をはじめ、多くの組合員の皆さんが参加されました。イベントの取材をする中で、どのイベントも多くの人で賑わっているのを見ると、コロナ禍で人が集まるのが制限されていた分、人と人とのつながりの大切さを改めて感じました。(ヒロ)

### おたよりをお待ちしています!

夢彦ふれあいだよりでは、読者の皆さまの声を多くご紹介したいと考えています。身近なエピソードや地域の話、イラストや写真など、どしどしお寄せください。本誌に採用させていただいた方には農産物直売所「彩菜館」などでご利用できる「にのくに商品券」をプレゼントします。

〒623-0053

綾部市宮代町前田20  
JA京都にのくに 企画調整室

Eメールでもどうぞ

ninokuni@ja-kyotoninokuni.or.jp

※作品・写真は返却できません。おたよりは誌面に掲載する場合があります。  
※作品・写真はInstagramで紹介させていただく場合があります。  
※応募で記載された個人情報「掲示板」への掲載、プレゼントの発送以外には利用いたしません。



# JAバンク 優遇ポイントサービス

ご存じ  
ですか？

JAバンク優遇ポイントサービスとは、JAバンクとのお取引内容をポイントに換算し、個人のお客様の**ATM入出金手数料**や**個人ネットバンク振込手数料**の優遇を行います。ポイントの合計に応じて、3段階のステージをご用意しております。

申込みは  
不要だゾウ〜



優遇対象となった方は翌月25日から翌々月24日まで



提携ATM  
入出金手数料が  
最大月**5回**まで  
**無料!**

※提携ATM(セブン銀行・ローソン銀行・イーネット・ゆうちょ銀行)の入出金手数料が対象です。  
※他金融機関ATMの入出金手数料は対象外です。



個人ネットバンクでの  
振込手数料が  
最大月**2回**まで  
**無料!**

※個人ネットバンクにおいて振込手数料の発生する取引が対象です。



ステージ判定日と  
適用期間

この期間に発生した対象回数分の  
手数料がその場で**無料**に  
なります!

例えば...

ステージ判定日	ステージ適用期間
10/31	11/25~12/24
11/30	12/25~ 1/24



さらに、毎月ステージUPの  
チャンス!

優遇内容	ステージ1 (~99ポイント)	ステージ2 (100~199ポイント)	ステージ3 (200ポイント以上)
提携ATM入出金手数料無料	—	月 <b>2回</b> まで	月 <b>5回</b> まで
個人ネットバンク振込手数料無料	—	月 <b>1回</b> まで	月 <b>2回</b> まで

※ご自身のステージは個人ネットバンクログイン画面でご確認いただけます。

JAバンク 京都

<https://jabankkyoto.or.jp/>

JAバンク京都 検索

