

地域とJAを結ぶ、心ふれあう情報誌



苗彦

ふれあいだより

JA京都 **にのくに**

ホームページもチェック!

<https://ja-kyotoninokuni.or.jp>



京都丹の国農業協同組合
(JA京都にのくに)



ja_kyotoninokuni



綾部市篠田町を拠点に営農する「株式会社篠営会」の皆さん

P 2. 野菜の学校入学式

P 4. JA共済Webマイページ

P 6. キラリ＊アグリびと



2022
vol.297

5

2022年 野菜の学校スタート



J A京都にのくには、新たに農業を始められる方、改めて野菜づくりを基礎から学びたい方を対象に「野菜の学校」を開校しています。

本年度は綾部市・福知山市・舞鶴市から15名が入学され、4月14日に綾部市の全農京都北部物流センターで入学式を開催しました。

農業生産の拡大と地域農業のさらなる発展へ

野菜の学校は、安全・安心な農作物を作るために必要な知識と技術を楽しみながら学べる講座です。卒業生の中には、収穫された野菜を農産物直売所「彩菜館」へ出荷されるなど、農産物の出荷販売に積極的な方も多く、J Aがめざす野菜の生産拡大や農業者の所得増大に大きく貢献いただいています。

野菜の学校は12月まで、全17回講座を開講し、圃場での実習を中心にさまざまな作物づくりに挑戦されます。

※野菜の学校は、例年2月号の「夢彦ふれあいだより」やコミュニティ紙「ふれ愛」などで受講生を募集しています。興味のある方は、ぜひ来年度お申込みください。



2022年度 講義スケジュール

月	内容	月	内容	月	内容
4	① 入学式・販売の基礎講習	7	⑦ 夏野菜の管理実習	10	⑬ 籾穀推肥づくり・圃場管理
	② 栽培の基礎講習・圃場準備		⑧ 農薬の基礎講習・圃場管理	11	⑭ 籾穀推肥づくり（2回目）
5	③ 夏野菜の定植実習	8	⑨ ブランド野菜の基礎講習・圃場管理	11	⑮ 籾穀推肥づくり・圃場管理
	④ 肥料の基礎講習・圃場管理		⑩ 夏野菜の管理実習	12	⑯ 農機具の基礎講習・圃場管理
6	⑤ 夏野菜の管理実習	9	⑪ 土づくりの基礎講習・圃場管理	12	⑰ 卒業式
	⑥ 夏野菜の管理実習		⑫ 紫ずきんの収穫作業		

※状況により、講義内容を変更する場合があります。

第2回講座 栽培の基礎実習・圃場準備

夏野菜の栽培方法の座学の後、実際の圃場にて籾穀堆肥の散布など圃場準備作業実習を行いました。



マイページ

J A 共済から新しい安心の提案です。
どんな保障に入っているのか
なにかから守ってくれるのか
いつでもどこでも確認できる
だから、もっと安心できる。
さあ、あなたもWebマイページにご登録を。

POINT ③

窓口に行かなくても、
住所や電話番号の変更など
さまざまな手続きが
Web上で完結。
忙しいときでも
かんたん便利！

POINT ④

気になったことは
いつでも、Web上から
気軽に連絡できるから
便利！



ページを使いこなす。
テンツも充実!!



くらしを豊かにする情報満載の
メールマガジンが毎月届く!!

さらにWebマイページ 連携で!

- Webマイページにワンタッチでログイン
- ご契約のJAへの連絡機能などが使えて便利に

メルマガ限定の プレゼントや 特別コンテンツを配信!

- JA共済だからこそお届けできる食・健康・地域情報等、価値の高いくらしをつくる情報が満載!



【対象期間】
令和4年4月1日～令和5年3月31日

全4種



ファミリーマート
ファミマカフェ
コーヒー(税込180円)
引換券



ローソン
【お持ち帰り限定】
ロツテ クーリッシュバナナ
(税込151円)1個無料券

おトクなデジタルクーポンなどが
毎月抽選で当たる!



※画像はイメージです。実際の商品・内容とは異なる場合がありますので、あらかじめご了承ください。

いま、Webマイページに登録すれば、
抽選で合計2,100名に
豪華賞品プレゼント!

お米や国産牛肉、バルミーダザ・トースターやダイソンの
コードレスクリーナーが抽選で当たるキャンペーンを実施中。

応募
締切

- 第1期：令和4年6月30日 第3期：令和4年12月31日
- 第2期：令和4年9月30日 第4期：令和5年3月31日

もっとあなたの近くで、あなたの毎日を支えたい。

JA共済 Web

POINT ①

24時間365日、
スマートフォンや
パソコンから加入している
ご契約内容が
確認できるから
安心！

POINT ②

突然の入院などで
JAの連絡を
受け取れないときに備えて、
家族の連絡先を
登録できるから
安心！

Webマイページと一緒に使って、もっと便利に楽しく!!



LINEアカウントから届く
おトクで便利な情報を楽しもう!!

お友だち登録で!

- LINE限定のおトク情報はもちろん、
キャンペーンのお知らせを配信中
- JA共済の保障内容が分かるコンテンツもたくさん

さらにWebマイページ連携で!

- Webマイページにワンタッチでログイン



Webマイ
楽しいコン

ダウンロードで!

- 災害などで建物が壊れた場合や
自動車事故のときにも、
すぐに事故連絡
- お金・防災防犯・子育て・
食に関するコンテンツが充実

LINEアカウント連携でデジタルクーポンが**必ずもらえる!**

【対象期間】令和4年4月1日～令和5年3月31日

全4種



セブン-イレブン
ロッテ
ガーナミルク チョコレート



ファミリーマート
ファミマカフェ コーヒー
(税込100円)引換券



セイコーマート
【お持ち帰り専用】
北海道牛乳のカスタードシュー
無料引換券



ローソン
【お持ち帰り限定】
ウチカフェ プレミアムロールケーキ
(税込150円)無料引換券

アプリダウンロードでデジタルクーポンが
抽選で**10,000名様に当たる!**



セブン-イレブン
カルビー
じゃがりこ サラダ Lサイズ



セブン-イレブン
7カフェ
焦がしバター番る
しっとり食感フィナンシェ

ご登録&キャンペーンの
応募はかんたん!

画面上のメニューに従うだけで
登録が完了します。

ご登録はこちら



京 都 府 26400

Webマイページ
ご登録キャンペーン

綾部市 株式会社 篠宮会^{しんえいかい}

綾部市篠田町を拠点に2007年に任意組織として結成し、2012年に法人化。町内で約14haのほか、隣接する向田町、七百石町からも圃場を預かり、合わせて約30haで営農している。ブロックローテーションによる米、麦、小豆の栽培を中心に、万願寺甘とうやウコンなども作付けしている。

スマート農業で

いま 現在、そして未来も魅力ある地域に。

篠田町だけでなく
近隣地域のためにも
農地を守り続ける

綾部市北西部、南北を山に挟まれた谷合いにある篠田町。ここを拠点としている農業生産法人が「株式会社篠宮会」です。

「1983年に圃場整備が完了した地域ですが、年月が経つうちに農業を継ぐ家が減っていき、休耕田や

荒廃農地が増えていきました。先輩たちが整備したこの圃場を守っていきたいと思います、結成することとなりました」

と代表の相根謹一^{さかね}さんは言います。形式としては集落型農業法人ではなく独立採算型農業法人であり、篠田町以外の株主や従業員もいます。

会社の主力となるのは、米、麦、小豆のブロックローテーション栽培。特に、特裁米のコシヒカリは長く実績があり、米づくりのノウハウを活かし、一昨年、昨年と京都の新たなブランド米「京

式部」の試験栽培にも携わってきました。コシヒカリと作型が異なるため、作業の分散という意味でも、今年の本格栽培の開始が篠宮会の営農に変化をもたらしました。その他、酒造用掛米「京の輝き」、飼料米「ゆめあおば」を栽培し、JAへと出荷しています。さらに今年度は、京都府指導による環境負荷軽減に向けた肥料試験にも協力します。

篠宮会は、結成当初から、農業法人などの担い手がいない近隣の地域からも依頼を受けて圃場を預かってきました。

「自分の町だけでなく隣の町の方からも『きれいにしてくれてありがとう』と言ってもらえるのは嬉しいですし、手を掛けてきてよかったですね」とプレッシャーもあります。が、なんとか踏ん張ってこの活動を続けていきたいですね」

と、長くこの場所を見てきたからこそ相根さんはしみじみ話します。



500kgの土をフレコンで播種機へ運びます。



この季節は全自動播種機が大活躍。



彩菜館で販売されているウコンパウダー。生産からパック詰めまで全て自社で行っています。



所有するハウス2棟でつくる万願寺甘とう。約460本を定植しています。



事務所では壁に貼った地図も便利です。「Z-GIS」とともに両方を上手く使い分けていきます。



篠宮会が預かっている七百石町の圃場。トラクターなどは重機運搬車で運びます。



パソコンで「Z-GIS」の画面をチェックする相根さん(左)。作物ごとに地図上の圃場を色分けしています。

新システムの導入で作業の精度アップと効率化を目指す

篠田町を挟んで向田町と七百石町まで、篠宮会の活動範囲は東西で6〜7km、圃場の枚数は240枚にもおよびます。これだけの広範囲におよぶ圃場を社員8名で管理するためには、何よりも作業の効率化が必須。篠宮会では、今年から営農管理システム「Z-GIS」の運用を開始します。これはJA全農が開発したシステムで、インターネット上の地図と圃場情報を関連付けることにより、パソコンやスマートフォンで圃場情報を閲覧・管理することができるといふものです。

「これだけ広いから圃場全体についてまとめて管理するようにした方がいい」というアドバイスをJAさんから頂きました。相根さんは導入の経緯を話します。表計算ソフトと組み合わせ、圃場の場所、面積、作物、作業日、従事時間、収穫量などを一括で管理。事業方針の策定にも活かせそうです。また、今までは仕事中に「この圃場はどこまで作業をやったか」を電話で確認することもありましたが、そんな悩みもこれで解消。作業の漏れや重複を防ぐことができることも大きなメリット。まだまだ勉強中とのことです。が、全社員が「Z-GIS」を使えるようになることで、大幅な作業の効率化を期待されています。

さらに、夏の暑い時期に備えた空調ウエアや、重いものを持ち上げるためのアシストスーツの導入も相根さんは考えています。

「組織の新陳代謝を図らないといけませんし、若い世代の人が働きたくなくなるような環境づくりをしていくことが大事です。スマート農業に取り組むことで、未来に期待が持てる。魅力ある農業の現場を作っていくらうかと思っています」

4/14

第26回通常総会



女性部は第26回通常総会を綾部市ものづくり交流館で開催しました。今年は新旧支部長が参加し、感染症拡大のため規模を縮小しながらも今年度の支部活動に向けて活動方針への理解をより深めました。



総会では2022年度は京都府女性協が掲げている「持続可能な農業・地域共生の未来づくり」をJA京都にのくに女性部も活動テーマとして「国消国産」と「SDGs」と協調し、食と農を中心に魅力ある活動に取り組むことを再確認しました。

女性部

joseibu-dayori

だより



本部役員のご紹介

2022年度女性部本部役員(写真左から)

- 部長：塩尻幸子さん(3人目)
- 副部長：竹原由海子さん(2人目)
- 会計：岡本直美さん(1人目)
- 委員：久保英子さん(4人目)



家の光6月号 読みどころ



今月の表紙：窪田 正孝さん

悩みの数だけ人生がある

美輪明宏の人生相談

2001年12月号からスタートした「美輪明宏の人生相談」が、20周年を迎えました。21世紀の始まりとともに歩んできた連載の20周年を振り返ります。



マスク下の(秘)顔トレ

マスク生活が続くなか、フェイスクアがおろそかに、また表情筋を動かすことも少なくなりがち。マスク下を意識して、いつでも簡単にできる、表情筋エクササイズをご紹介します。

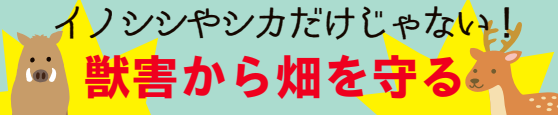

イノシシやシカだけじゃない！ 獣害から畑を守る

※「家の光」は書店では販売しておりません。最寄りのJA京都にのくに各支店・広域営農経済センターまでお問い合わせいただくか、直売所「彩菜館」でお買い求めください。

あんなのも作れる、
こんなのも作れる、
もっとホットプレート!

あつあつできたてを食卓で楽しめるホットプレート料理。焼き肉やお好み焼きだけではなく、さまざまな使い方で、おいしく簡単調理ができます。ホットプレートの良さを活かした料理の紹介や、ホットプレートの上手な使い方を紹介します。

■ 万願寺甘とう部会協議会

舞鶴市長に日本農業賞の大賞受賞を報告

3月31日に万願寺甘とう部会協議会の添田部会長と岡安副部会長、当組合からは迫沼組合長、林副組合長、佐々木常務が舞鶴市役所に多々見舞鶴市長を訪問し、日本農業賞集団組織の部で最高位の大賞を受賞したことを報告しました。



多々見舞鶴市長(中央)と添田部会長(中央右)、迫沼組合長(中央左)

■ 新採用職員辞令交付式

14人が新たに入組

4月1日、当組合に新たに14人の正職員が加わりました。同日開催された辞令交付式では、一人ひとりに迫沼代表理事組合長から辞令が手渡され、代表して片山宜之職員が力強く決意を述べました。

新採用職員は3日間の研修を終え、それぞれの配属先に着任しました。

組合員・地域の皆さま、今後よろしくお願いいたします。



決意表明をする片山職員

■ 年金外務担当者

年金外務担当者を新設

当JAは今年度より年金外務担当者(MA)を新設。4人の職員を任命しました。MAは組合員・地域の皆さまの年金のアドバイザーとして、裁定請求をはじめ年金のお受け取りに関するさまざまなお手続きなど、身近な担当者としてお手伝いをしていく予定です。



皆さんよろしくお願いいたします

最新のトピックスは
公式ホームページや
Instagramにて
発信しています。



公式Instagram



公式ホームページ

■ 特殊詐欺未然防止

豊里支店に 感謝状が贈呈される

豊里支店は4月、特殊詐欺を未然に防止したことに対して、豊里支店と、対応した担当者に綾部警察署長より感謝状が贈呈されました。来店された女性からの相談で担当者が詐欺であることを察知、警察に通報し詐欺被害を未然に防止しました。



表彰状を手にする塩見支店長

農業に関する
様々な質問に
お答えします

営農経済部の 野菜づくり教室

プリンスメロン

メロンの語源は「リンゴのようなウリ」というギリシャ語に由来します。プリンスは、大手青果商グループ『プリンス会』に大衆向けにつくられた安くておいしい！売れる！と太鼓判をもらったところからついた名前です。

マクワ型メロンの代表格で、比較的栽培しやすい品種です。

ビタミンA、ビタミンB1、B6、ビタミンC、カリウム、葉酸などが多く含まれています。カリウムの含有量が特に豊富で高血圧や動脈硬化の予防に効果的です。

【土づくり】

好適土壌pH6.0～6.5です。植え付け2週間前に苦土石灰10～15kg/a、完熟堆肥200kg/aとにのくに有機16kg/aを施しよく耕しておきます。植え付けの1週間前には幅1m高さ10cmの畝をつくり、マルチを張り地温を上げておきます。

【連作障害】

連作障害の起きやすい作物です。メロンやウリ科を作った場所では3～4年の期間をあげるようにしましょう。

【植え付け】

本葉4～5枚に育ったものを植え付けます。霜の心配がなく十分に気温が上がってから植え付けましょう。

プリンスメロンの根は酸素を多く必要とするため、ポットから取り出し表面の土が1cm出るくらい浅めに定植します。株間は90cm以上あけるようにします。植え付け後は水をたっぷりと与え、ホットキャップや防虫ネットを被せておきましょう。

【整枝・摘芯】

本葉5～6枚になったら本葉4～5枚残して先端を摘芯します。

子ツルが20cm程伸びたら元気のよい3～4本を残しそれ以外は全て除去します。最終16～18節くらいで先端を摘芯します。

子ツルから出てきた孫ツルは、8～10節までは全て摘み取り、孫ツルに多く咲く雌花に人工授粉を行います。果させます。

【人工授粉】

花の下に膨らみのない雄花を摘み取り、開花している雌花の柱頭に花粉をこすりつけます。花粉の寿命は短いので、晴れた日の午前9時までには作業を終えましょう。授粉した日付を書いたラベルを近くに付けておくと収穫時期の目安となります。

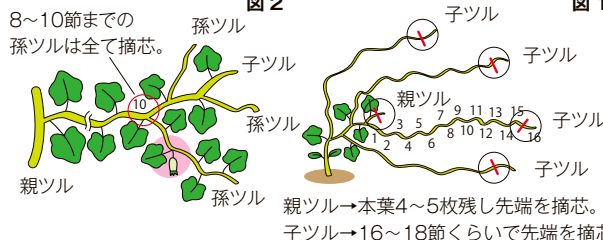

【摘果】

不要な果実は摘み取りましょう。多く着果させると養分が分散して良質な果実ができなくなります。着果を確認したら、葉を2～3枚残し先端を摘芯します。子ツル1本に果実2個までにとどめると、おいしい果実になります。

窒素肥料が多いとつるボケしやすいので、着果を確認し果実がタマゴくらいの大きさになったら、野菜の達人3kg/aを畝の肩あたりに施します。



【収穫】

40日前後が収穫時期となります。適期になると、果実の近くの葉が枯れてきて、果皮に光沢が出てきます。果実から香りがするものを収穫するとよいでしょう。

プリンスメロンの種類により、時期が前後しますので、ご注意ください。収穫してからは追熟が必要です。常温で5日間程置くと食べ頃になります。

【ワリハムシ】

成虫は葉を、幼虫は地際の茎や根を食害します。しっかり防除しましょう。

野菜に関する
疑問・質問
大募集!!

野菜づくり教室は、農業に関する様々な質問にお答えするコーナーとなりますので、ハガキやEメールでどしどしお寄せください。皆さまからのお声をお待ちしております。
〒623-0053 京都府綾部市宮代町前田 20 番地
JA京都にのくに 営農経済部 野菜づくり教室 係
einoukikaku@ja-kyotoninokuni.or.jp

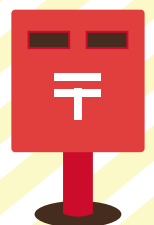

高品質なのにくに米をめざして

今月の米づくり

田植え後の水管理に注意しましょう！

気候も随分暖かくなり、田植えの最盛期を迎えました。植付け後の水管理は高品質なお米を作るうえで大変重要です。毎日の天気には注意して水はりを調節するなど、初期生育の水管理に注意を払いましょう。

適正な施肥を！

倒伏を心配して一発肥料を控えると後半の登熟に必要な養分が十分に補えず、登熟不良や収量減を招き、結果的に品質の劣るお米になってしまうことがあります。施肥量はセラコートR2の場合、10a当たり40kgを基準とします。側条施肥機を使用して施肥すると肥料の利用効率が高まるので、36kgを基準とし施肥しましょう。

側条施肥機の繰り出し量の確認も忘れずに！

田植え後の水管理

田植え後、活着するまでは苗丈の半分程度の深水管理をしましょう(ただし、高温条件下のガスわきによる根痛みに注意)。その後活着したら、風の強い日と気温の低い日以外は3cm程度の浅水管理とします。

ガスわき対策

水温が上昇すると土中の有機物が一齐に分解され、酸欠になります。酸欠になると還元状態となり、植物に有毒なガスが発生します。ガスが発生すると

根が傷んで肥料などの養分が吸えず、分げつが抑制され、ひどいときは黄変・萎縮したりします。ガスが発生したら、夜間に落水するなど用水を交換することを心がけましょう。なお、除草剤散布後7日間は落水ができないので注意しましょう。

除草剤をうまく使いましょ

除草剤は適期に使用し、できるだけ風のない穏やかな日に散布しましょう。除草剤の効果を高めるには水管理が重要です。水の出入りを止め、除草剤の散布後4〜5日は5cm程度の水深を保ちましょう。圃場に雑草が残った場合は中・後期除草剤を散布します。

いもち病等の予防

いもち病は早期発見・早期防除が重要です。見つけたらすぐに防除しましょう。詳しくは、お近くの広域営農経済センター・地域農業振興係にお尋ねください。

※特別栽培米の使用農薬及び肥料は部会の基準を守って栽培してください。

さいさい*くらぶ

会員大募集!

「彩菜館」では地域農業を応援していただける「さいさい*くらぶ」員を大募集しています。

農応援コース

7・9・12月!

特典 地元の特産品を指定の住所に年3回送付します。
総額10,000円相当!

7月 お中元

- A 「万願寺甘とう」 (秀)150g × 8袋
- B 「丹の国茶」 特上玉露/特上煎茶 (各)60g
- C 「丹の国夏セット」 「万願寺甘とう」 (秀)150g × 4袋 「丹の国茶」 特上煎茶100g

9月

- A 特別栽培米コシヒカリ 「丹の国穂まれ」 (新米)5kg
- B 「紫ずきん」 (秀)200g × 6袋
- C 「丹の国秋セット」 「万願寺甘とう」 (秀)150g × 4袋 「紫ずきん」 (秀)200g × 3袋

12月 お歳暮

「彩菜館」の野菜・加工品詰め合わせ

旬がたっぷり詰まった1箱をお届けします

※7月・9月はA~Cのうち1点の選択となります。

キッズコース

特典 農業体験・食育イベントへの参加

開催の詳細につきましては、お申込み時に農業体験・食育イベントへの参加を希望された方に別途ご案内します。

※新型コロナウイルス感染拡大の観点から開催を中止する場合がございますので、あらかじめご承知おきください。

特典 お子さま(小学生以下)と同伴でご来店の方で、会員証をご提示いただくと農家直売品レジにて**5%割引!**

年会費: 無料
募集締切: 2023年3月31日(金)まで
加入要件: 小学生以下のお子さまがある同居のご家族

特典 彩菜館のレジにて農家直売品をお支払金額より**5%割引!**

年会費: 10,000円(税込)
募集締切: 2022年6月30日(木)まで

お問い合わせ・お申し込みはお近くの「彩菜館」まで!

 **パプリカ栽培セットを送付しました**



昨年度は新型コロナウイルスの影響で農業体験教室がすべて中止になりましたので、昨年度のさいさいくらぶキッズコース申込者を対象に自宅でパプリカの栽培を体験できるパプリカ栽培セットをお送りしました。

地区別総代等懇談会のご案内

JA 京都にのくにでは、第25回通常総代会にさきがけて下記の日程で「地区別総代等懇談会」を開催します。

総代・運営委員・営農委員・女性部支部役員・青壮年部支部役員の皆さん(案内状は支店よりお届けさせていただきます)に提出議案の説明を事前に行い、意見交換および、JA運営上の諸課題について広く意見を求める場として開催します。



地区別総代等懇談会

開催日 2022年6月12日(日)

時間/場所

福知山ブロック

JA 京都にのくに本店
大会議室 (3F)

10:00 ~

綾部ブロック

JA 京都にのくに本店
大会議室 (3F)

14:00 ~

舞鶴ブロック

舞鶴勤労者福祉会館
多目的ホール (4F)

19:00 ~



食べ物・農業・いのちのたいせつさがわかる

ちゃぐりん

ごくごく飲める 梅ジュース

夏の間ずっと楽しめる梅シロップ。
水や炭酸水で割ったり、デザートにしたり楽しみかたを紹介するよ。

【新連載】

- いっぱい食べよう! 果物のおやつ
- みんなで描こう! やさいのえかきうた
- あっぱれ おもしろやさい塾

【企画・タイトルは変更されることがあります】

※「ちゃぐりん」は書店では販売しておりません。最寄りのJA京都にのくに各支店・広域営農経済センターまでお問い合わせください。

年金のお受け取りはJAで!!

新たに年金振込をJAにご指定いただいた方に
素敵なJAバンクオリジナルグッズを
プレゼント

※他の金融機関からの変更も含まます

募集期間

2023年3月31日
まで

お手続きもJAがお手伝いします!

JAでは、お客様の年金のお受け取りをサポートしております。年金をお受け取りになる際のお手続きなど、分からないことや不安なことがございましたら、お近くのJAまでお気軽にご相談ください。

また、すでに他の金融機関で年金をお受け取りされている方も**ハガキ1枚(年金受給権者受取機関変更届)**で簡単に年金の受取機関をJAに変更できます。

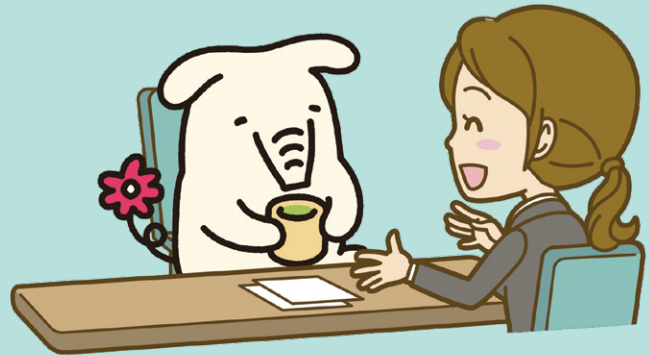

©よりぞう

JAから
大切な
お客様へ

重要なお知らせ

お客様の大切な現金等重要物を
お預かりする際は、**受取書・領収書**等を
必ずお渡ししております。



※JA各事業における「領収書」/JA共済＝「受領書」、「預り証」または「共済掛金領収証」等 / JAバンク＝「受取書」または「定期積金掛込専用受取書」(JA渉外担当者が携帯する端末機でお取引いただく場合は、お客様のご署名によるご承認(お客様控等書類なし)、もしくは受取書等の書類を発行してお客様にお渡しする手続きとしております)



本件に関して、ご不明な点等ございましたら、
直接お取引いただいているJAまでお問い合わせを
お願いいたします。



2023年度 職員募集 のお知らせ

来春、大学・短大・専門学校等を卒業される方、社会人として経験のある誠実で活力ある人材を募集しています。

JAは一般企業と違い、組合員が出資し、協同活動によってお互いの利益を高めていくという、人と人とのつながりを大切にする組織です。地域の農業を振興し、地域社会に貢献するとともに、全国段階まで連合組織が整備された日本中に仲間の広がる団体でもあります。また、厚生年金、健康保険、退職金制度等、社会保障の制度も整備しています。

地元の農業と農家のために、やる気と熱意のある方の応募をお待ちしております。

- 募集対象** 来春大学、短期大学、専門学校を卒業される方、及び、40歳(昭和57年4月2日以降に生まれた方)までの社会人経験者
- 募集人員** 若干名 **受付期間** 4月1日～
- 応募書類** (1)履歴書(学校所定またはJIS規格)
(2)各学校所定の書類
(卒業見込証明書、成績証明書)
- 一次試験** 筆記、適性検査・作文(5月予定)
- 二次試験** 面接 一次試験合格者に文書で通知いたします。
- 採否の決定** 2022年6月1日以降に通知いたします。

詳しいことは、下記までお問い合わせください。

京都丹の国農業協同組合
企画管理部 人事総務課
〒623-0053 京都府綾部市宮代町前田20

TEL 0773-42-2092

E-mail jinji@ja-kyotoninokuni.or.jp



クロスワードパズル



締め切りは **5月25日(水)**
【当日消印有効】発表は6月号

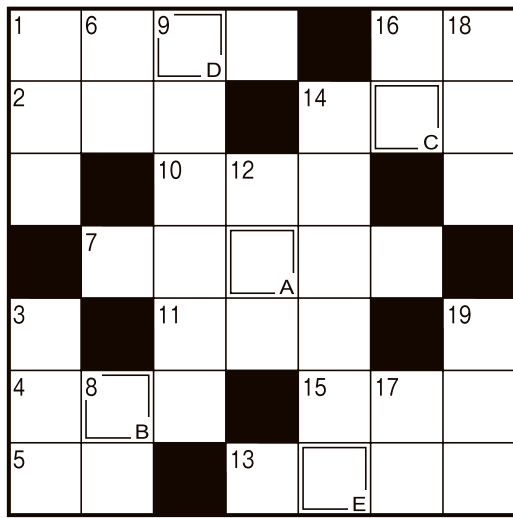

解き方

タテ・ヨコを全部解き、A→Eの二重ワクの文字を順に並べてできた言葉が答えです。



タテのカギ

- ① 1人用がシングルなら2人用は
- ③ 作物のテンサイは、——ダイコンとも呼びます
- ⑥ かまぼこの土台にします
- ⑧ 唇に差す物
- ⑨ 最高学府に通う人々
- ⑫ 2022の百の——の数字は0です
- ⑭ 賭博師、ばくち打ちのこと
- ⑯ ビールやジャムを詰めます
- ⑰ ——サラダ、——サンド、——マヨネーズ
- ⑳ 大福とかようかんとか。
水無月(みなづき)というのもあります
- ㉑ いろいろな具をトルティーヤで挟んで作ります

ヨコのカギ

- ① 虹の七色の一つ。赤の隣です
- ② 役者が立つ所
- ④ アメリカに行くことを漢字で表すと
- ⑤ とげに覆われた海の幸
- ⑦ 「佐藤錦」「ナボレオン」などの品種があります
- ⑩ 出番前の出演者が支度をする場所
- ⑪ ジョン・ウェインやゲイリー・クーパーは——劇で活躍しました
- ⑬ 賞与とも呼ばれます
- ⑭ 多くの星が集まってできています
- ⑮ おなかの上で貝を割る動物
- ⑯ 生産量日本一は長崎県。特に茂木の物が知られている果物

おたより募集

郵便はがきまたは、Eメールにクイズの答えを下記要領でご記入の上、ご応募ください。正解者の中から抽選で、10名様に商品券(1,000円)をプレゼントいたします。また、「伝言板」と「アートギャラリー」に掲載分も商品券(500円)をプレゼントさせていただきます。

メールアドレス/ninokuni@ja-kyotoninokuni.or.jp

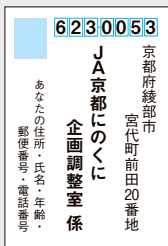

- ① クイズの答え
 - ② おたより・イラスト
 - ③ ご意見
 - ④ その他
- ②～④については、各コーナーでご紹介する場合があります。



※お寄せいただいたハガキ・Eメールの個人情報につきましては、各コーナーの目的以外には使用しません。
※匿名希望の方は、名前の横に、その旨をお書きください。

※クロスワードパズル
当選者の発表は
賞品の発送をもって
代えさせていただきます。



4月号の答え エメラルド

今月の一枚

4月15日に開催されたトラクター試乗会での一枚。最新式のトラクターをはじめコンバインや自走式草刈り機などが展示されました。天候の関係で圃場での実演はありませんでしたが、来場者は担当者より性能や特徴の説明を熱心に聞かれていました。



伝言板

過日墓参りのため夜久野へ行きました。寒かつた冬にも負けずヤマブキがたくさん成長していました。まだ小さかったが採って帰る昆虫などど仲煮にして食べました。柔らかくて春の香りと自然の味たつぷりで食が進みました。やはり季節は巡ってくるのですね。

福知山市 足立演子さん

夫が植えた梅の木も「田んぼに一本桜」と言っていたら、万代の桜の木に夜はライトアップ。通り行く人たちの心を和ませてくれてます。

綾部市 岩鼻久恵さん

4月から5人目の孫が新1年生になりました。元氣いっぱい女の子です。やっと1〜20まで数と言えるようになりました。自分の息子もお風呂で100まで言えるように頑張ってたことを思い出しました。

綾部市 足立多恵子さん

家族中でいっぱいあんこを入れた柏餅を食べたことを思い出す今日この頃です。食べたいなあ。

舞鶴市 吉田鈴子さん

水やりに大忙しの日々です。小さい畑なのにスツキーニを育て楽しんでます。小さい種だったのに大きな双葉が生まれました。種から育てたオミナエが2年目でようやく咲き出しそうです。生産するのにはやすいことは「もありません」

舞鶴市 田中安信さん

4月に入って暖かくなり防草シートの間隙から緑の草が芽を出してきました。小さな草を引きながら今年はず道草刈りもしつかりやろうと草刈り機の手入れを始めました。年金生活になったら野菜を作ってみたいです。

舞鶴市 匿名希望

先週暖かい日が続いたので、山の木々たちが一斉に芽吹き始めました。まさに山笑うシーズン到来。所々に山桜のピンクの花と茶色い葉が混じっているのもよいアクセントになっています。そして足元を見ればあつという間に草、草、草。草引きシーズン到来でもあります。

綾部市 森美子さん

3月末 事業取扱高

● 組合員数 20,523人	● 貯金残高 1,628億5,463万円	● 長期共済保有高 4,810億1,272万円
	● 貸出金残高 373億2,669万円	● 購買品供給高 19億 622万円
	● 長期共済新契約高 666億4,505万円	● 販売品取扱高 16億9,489万円

4月の理事会報告につきましては、理事会開催日の関係上、6月号での掲載とさせていただきます。

Art Gallery



綾部市 大槻郁代さん



福知山市 四方ふみ子さん



福知山市 細見毅さん



福知山市 高見たつ枝さん



舞鶴市 今田良子さん



舞鶴市 田端みつ子さん



舞鶴市 永野功子さん



舞鶴市 ブンさん

あとかぎ

今月も「夢彦ふれあいだより」を、この「あとかぎ」まで読んでいただきまして、ありがとうございます。

私が初めて本誌を担当させていただいたのが2019年の5月号でした。それから丸3年、今号で37冊を数えるまでになりました。これまでの広報誌のあゆみを振り返りながら、皆さんに親しまれる広報誌となるよう制作してまいります。

(ヒロ)



おたよりをお待ちしています!

夢彦ふれあいだよりでは、読者の皆さまの声を多くご紹介したいと考えています。身近なエピソードや地域の話、イラストや写真など、どしどしお寄せください。本誌に採用させていただいた方には農産物直売所「彩菜館」などをご利用できる「にのくに商品券」をプレゼントします。

〒623-0053

綾部市宮代町前田20

JA京都にのくに 企画調整室

Eメールでもどうぞ

ninokuni@ja-kyotoninokuni.or.jp

※作品・写真は返却できません。おたよりは誌面に掲載する場合があります。
※作品・写真はInstagramで紹介させていただく場合があります。
※応募で記載された個人情報「掲示板」への掲載、プレゼントの発送以外には利用いたしません。





農業者の皆様、
農業を営む法人および任意団体の皆様へ

農業経営資金

を

ご利用ください!

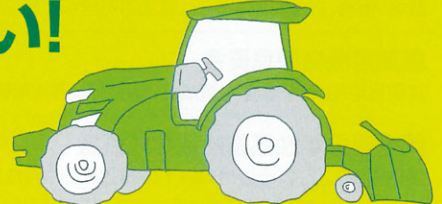

JA京都にのくにはおトクな金利で農業を応援!

標準金利《変動金利》年1.30%が、最大年1%、最長10年間の利子補給で

変動
金利
年

0.30%

《農業生産に直結するお借入が対象です》



機具の修繕

ハウス・農機具の購入

軽トラの購入

農地の購入

運転資金

農産物加工施設

果樹の植栽

家畜の購入・育成

※別途、保証料(年0.32%)が必要です。
 ※金利は2022年2月1日現在
 ※お借入の状況、条件等によっては利子補給の対象とならない場合がございます。
 ※標準金利・利子補給適用後金利は、金融情勢の変化により見直しをさせていただくことがあります。
 ※お申し込んでも、審査結果によってはお客様のご希望に添えない場合がございますので、あらかじめご了承ください。
 ※ご返済額の試算については、窓口までお問い合わせください。



※お近くのJA窓口までお気軽にお問い合わせください。
※店頭に説明書をご用意しております。



<https://ja-kyotoninokuni.or.jp/>

JA京都にのくに 検索

